

FACHADA FRONTAL
ESCALA 1/75

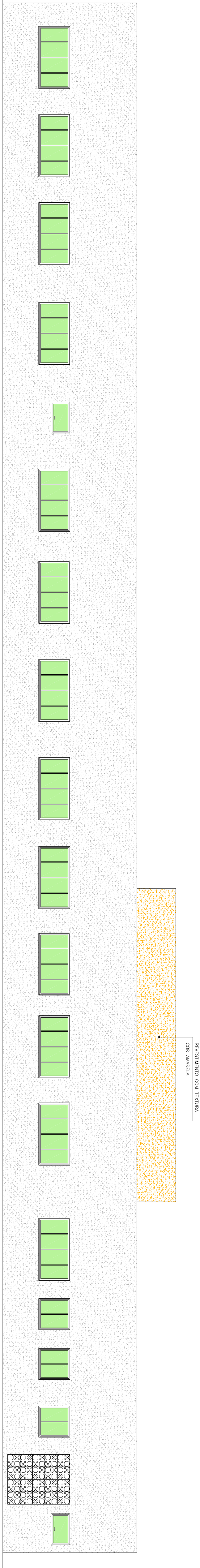

FACHADA DOS FUNDOS
ESCALA 1/75

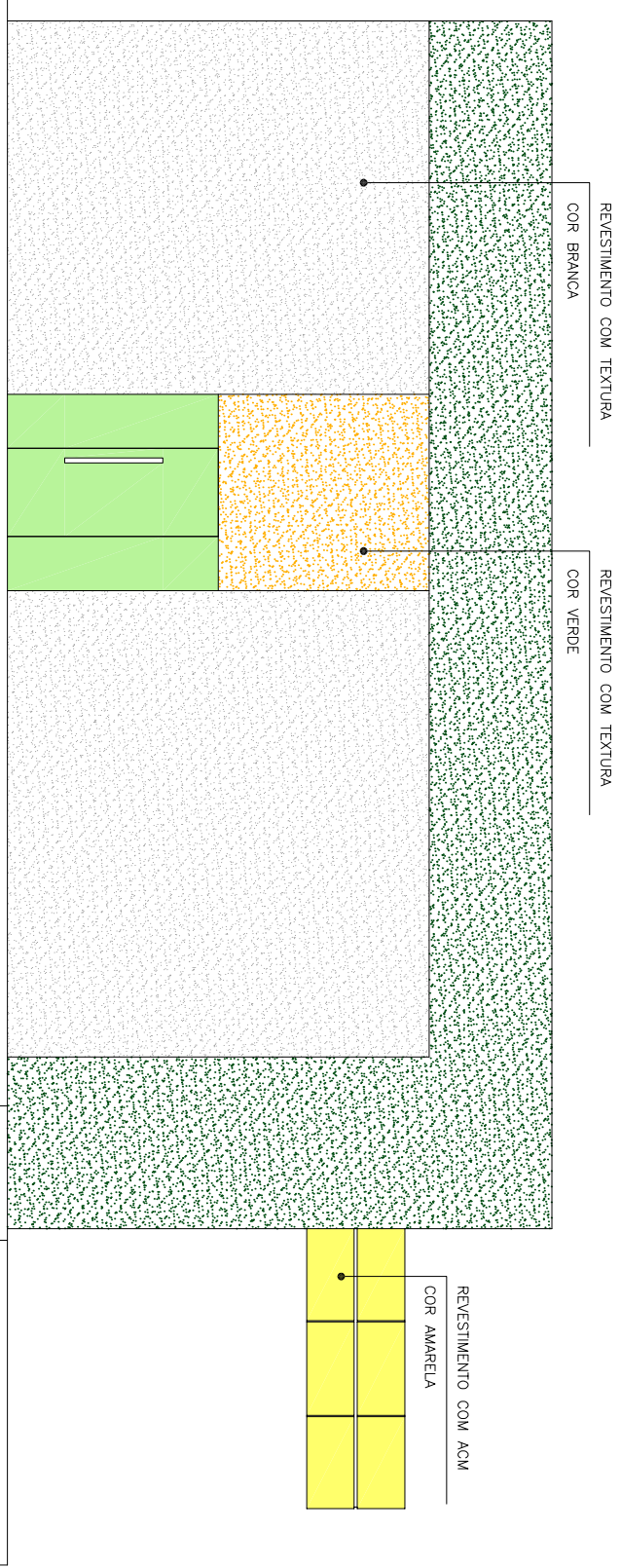

FACHADA LATERAL DIREITA
ESCALA 1/75

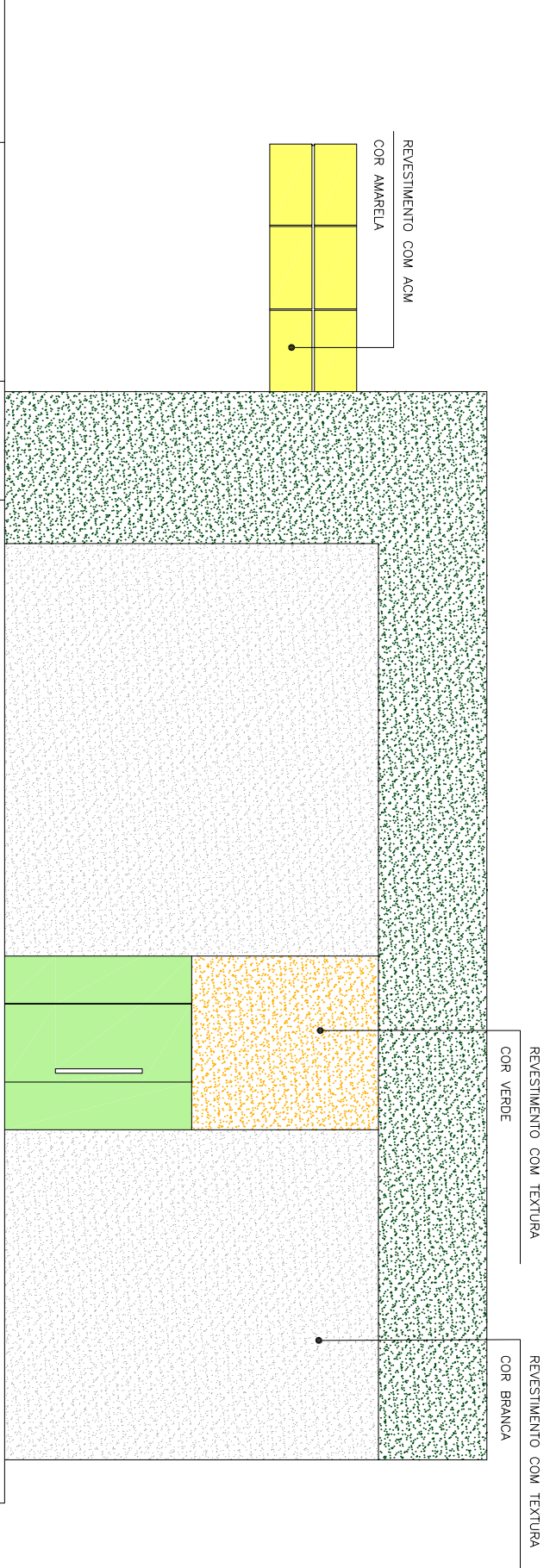

FACHADA LATERAL ESQUERDA
ESCALA 1/75

APROVAÇÕES

ARQUITETURA

UBS III – UNIDADE BÁSICA DE SAÚDE - CAMPO BELLO

QUADRA 51 - AL RUA 09, LOTEAMENTO RESIDENCIAL CAMPO BELLO - GURUPI - TO

PROJETADO POR: SECRETARIA MUNICIPAL DE SAÚDE DE GURUPI - TO

AUTOR DO PROJETO: S C ARQUITETURA E CONSULTORIA LTDA

ARQUITETO E URBANISTA SILENIO MARTINS CAMARGO CREA 42373-8/TO

RESP. TÉCNICO: _____

CONTHELDIO DE STY PRANCHAS

- FACHADAS

VER PRANCHAS 1



PROJETO: _____ DATA: _____ ESCALA: _____

MAX GUIMARÃES REV 01 INDICADAS